

Indeks Harga Saham Gabungan (IHSG)

Range : 6,655 — 6,745



IHSG kembali ditutup melemah pada perdagangan akhir pekan kemarin berada di level 6,715.

Indeks berpotensi melanjutkan pelemahannya dan bergerak menuju support level di 6,655 hingga 6,605.

MACD berada pada kecenderungan melemah. Namun jika indeks berbalik menguat dapat menuju resistance level 6,745. Hari ini diperkirakan indeks bergerak fluktuatif, cenderung melemah terbatas.

Level	Support	Resistance
I	6,655	6,745
II	6,605	6,805
III	6,775	6,860

Top Active			Top Foreign Buy			Top Foreign Sell			Top Leading		
Code	Close	Freq	Code	Close	Value	Code	Close	Value	Code	IDX Pts	Chg (%)
ISAP	87	41,495	BUMI	172	43,703,841	BMRI	9,925	-405,109,365	BBCA	5.8	0.9
AMAR	276	30,161	MDKA	4,380	33,055,126	TLKM	3,650	-209,969,190	TBIG	1.5	4.3
WAPO	232	21,168	SMGR	6,950	29,934,822	BBCA	8,575	-173,015,013	BEBS	1.1	2.2
MMIX	236	20,664	INKP	9,275	13,547,368	BBRI	4,800	-139,390,645	BBNI	0.9	0.5
UFOE	282	19,199	HRUM	1,755	11,158,062	UNTR	26,125	-93,781,368	BANK	0.7	4.0
TLKM	3,650	18,352	JSMR	2,900	9,316,101	BBNI	9,550	-67,562,382	Top Lagging		
BSBK	240	17,508	AGII	2,350	7,776,783	ADRO	3,680	-67,319,689	Code	IDX Pts	Chg (%)
BMRI	9,925	17,192	UNVR	4,620	7,640,007	ASII	5,675	-64,302,817	BYAN	-19.1	-6.9
INCF	68	15,808	NATO	500	7,377,620	TOWR	1,110	-27,893,251	GOTO	-14.0	-7.0
BBCA	8,575	15,023	ERAA	398	6,204,875	KLBF	2,130	-25,461,941	TLKM	-10.8	-2.4
									AMRT	-8.7	-6.7
									BMRI	-5.9	-1.2

PT. Tower Bersama Infrastructure Tbk. (TBIG)

β : 0.36

Price : 2,310 TP: 2,470-2,520



TBIG mampu ditutup menguat pada perdagangan kemarin berada di level IDR 2,310.

Harga tampak sedang mencoba bertahan di atas IDR 2,280, di mana berpeluang berpeluang berlanjut menuju resistance level IDR 2,470 hingga IDR 2,520. Stochastic berada di wilayah netral dengan kecenderungan menguat. Kecuali harga melemah di bawah IDR 2,340.s

Rekomendasi : Trading Buy
Entry Level : 2,380-2,410
Take Profit : 2,470-2,520
Stop Loss : < 2,340

PT. Erajaya Swasembada Tbk. (ERAA) β : 0.64 Price : 398 TP: 410-416



ERAA pada perdagangan akhir pekan ditutup bertahan berada di level IDR 398.

Harga tampak sedang mencoba bergerak melewati EMA 20, di mana berpeluang menguat menuju resistance level IDR 410 hingga IDR 416.

Stochastic berada di wilayah netral dengan kecenderungan menguat. Kecuali harga berbalik melemah hingga di bawah IDR 386.

- Rekomendasi** : Trading Buy
- Entry Level** : 394-398
- Take Profit** : 410-416
- Stop Loss** : < 386

PT. AKR Corporindo Tbk (AKRA) β : 1.00 Price : 1,360 TP: 1,410-1,450



AKRA sempat bergerak melemah pada perdagangan sebelumnya, namun akhirnya ditutup bertahan di level IDR 1,360.

Harga tampak sedang mencoba bertahan di atas IDR 1,330, di mana berpeluang menguat menuju resistance level IDR 1,410 hingga IDR 1,450.

Namun jika harga berbalik melemah berpotensi menuju support level yang berada di IDR 1,290.

- Rekomendasi** : Buy on Weakness
- Entry Level** : 1,330-1,345
- Take Profit** : 1,410-1,450
- Stop Loss** : < 1,290



PT. Surya Esa Perkasa Tbk.

(ESSA) β : 1.31

Price : 1,035

TP: 1,080-1,100

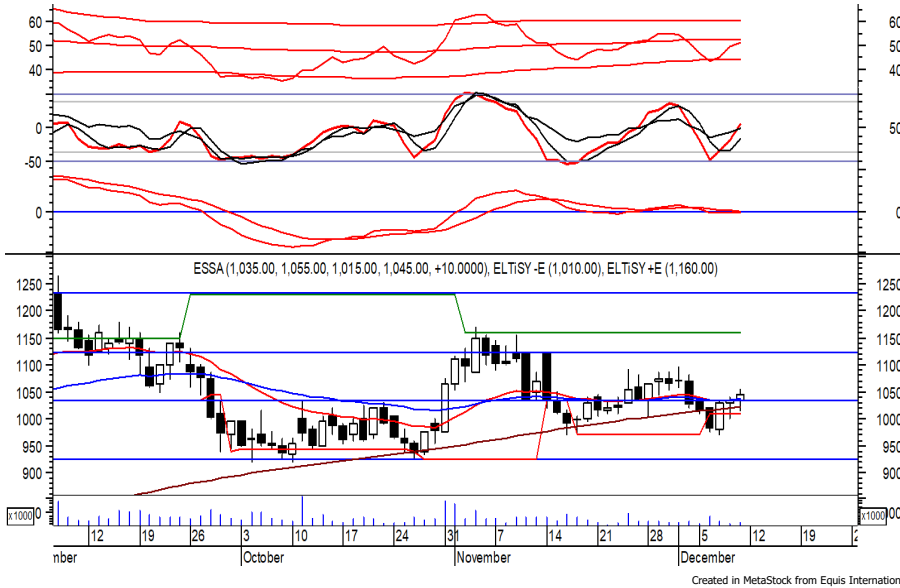

ESSA mampu ditutup menguat pada perdagangan sebelumnya berada di level IDR 1,035.

Harga tampak sedang mencoba bergerak melewati EMA 50, di mana berpeluang berlanjut menuju resistance level IDR 1,035 hingga IDR 1,080 hingga IDR 1,100. Stochastic yang berada di wilayah netral dengan kecenderungan menguat. Kecuali harga berbalik melemah di bawah IDR 1,000.

Rekomendasi : Buy on Weakness
Entry Level : 1,020-1,035
Take Profit : 1,080-1,100
Stop Loss : < 1,000

PT. Indika Energy Tbk

(INDY) β : 1.28

Price : 2,920

TP: 2,940-2,970



INDY ditutup melemah pada perdagangan sebelumnya berada di IDR 2,920.

Harga tampak sedang melanjutkan konsolidasi berpotensi menguji support level yang berada di IDR 2,810. Peluang penguatan terjadi jika harga mampu bertahan di (atas) level tersebut, di man berpeluang menuju resistance level IDR 2,810 hingga IDR 2,850. Kecuali harga berbalik melemah hingga di bawah IDR 2,770.

Rekomendasi : Buy on Weakness
Entry Level : 2,810-2,850
Take Profit : 2,940-2,970
Stop Loss : < 2,770

Keterangan:

Speculative Buy : Harga menyentuh support, harga dapat saja meneruskan pelemahan, tetapi berpotensi rebound jika harga gagal break support.
 Buy : Harga bergerak rebound meninggalkan support level.
 Trading Buy : Harga masih berpotensi naik, tetapi sudah mendekati resistance level.
 Sell : Harga telah mencapai resistance level.
 Rekomendasi berdasarkan candlestick berlaku sampai 5 atau 8 hari ke depan (maksimal 10 hari), selebihnya dapat dikatakan bahwa formasi candlestick gagal.

Research Division

Fadlillah Qudsi	fadlillah.qudsi@megasekuritas.id	+62 21 7917 5599	62035
Josua Lois Sinaga	josua.lois@megasekuritas.id	+62 21 7917 5599	62425
Nanda Puput R.	nanda@megasekuritas.id	+62 21 7917 5599	62089
Rifdah Fatin Hasanah	rifdah.fatin@megasekuritas.id	+62 21 7917 5599	62186

Retail Equity Sales Division

Brema Setyawan	brema.setyawan@megasekuritas.id	+62 21 7917 5599	62126
Dewi Suryani	dewi.suryani@megasekuritas.id	+62 21 7917 5599	62441
Ety Sulistyowati	ety.sulistyowati@megasekuritas.id	+62 21 7917 5599	62408
Fadel Muhammad Iqbal	fadel@megasekuritas.id	+62 21 7917 5599	62164
Syaifathir Muhamad	fathir@megasekuritas.id	+62 21 7917 5599	62179

Fixed Income Sales & Trading

Tel. +62 7917 5559-62 Fax. +62 21 7917 5965

Investment Banking

Tel. +62 21 7917 5599 Fax. +62 21 7919 3900

PT. Mega Capital Sekuritas
Menara Bank Mega Lt. 2
Jl. Kapt P. Tendean, Kav 12-14 A
Jakarta Selatan 12790

DISCLAIMER

This Document is for information only and for the use of the recipient. It is not to be reproduced or copied or made available to others. Under no circumstances is it to be considered as an offer to sell or solicitation to buy any security. Any recommendation contained in this report may not be suitable for all investors and strictly a personal view and should not be used as a sole judgment for investment. Moreover, although the information contained herein has been obtained from sources believed to be reliable, its accuracy, completeness and reliability cannot be guaranteed. All rights reserved by PT Mega Capital Sekuritas.